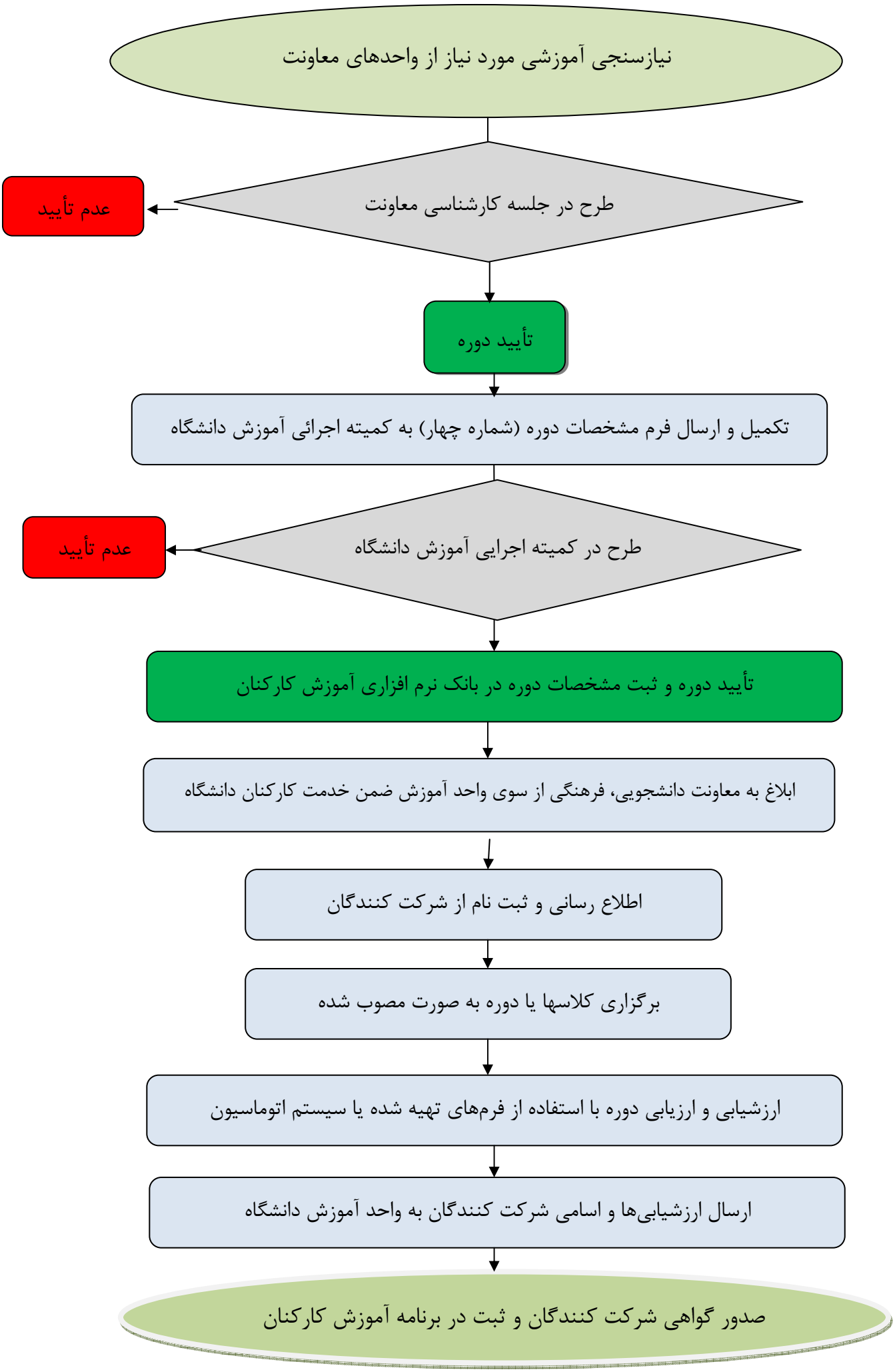فرآیند درخواست و برگزاری دوره آموزشی در معاونت دانشجویی، فرهنگی