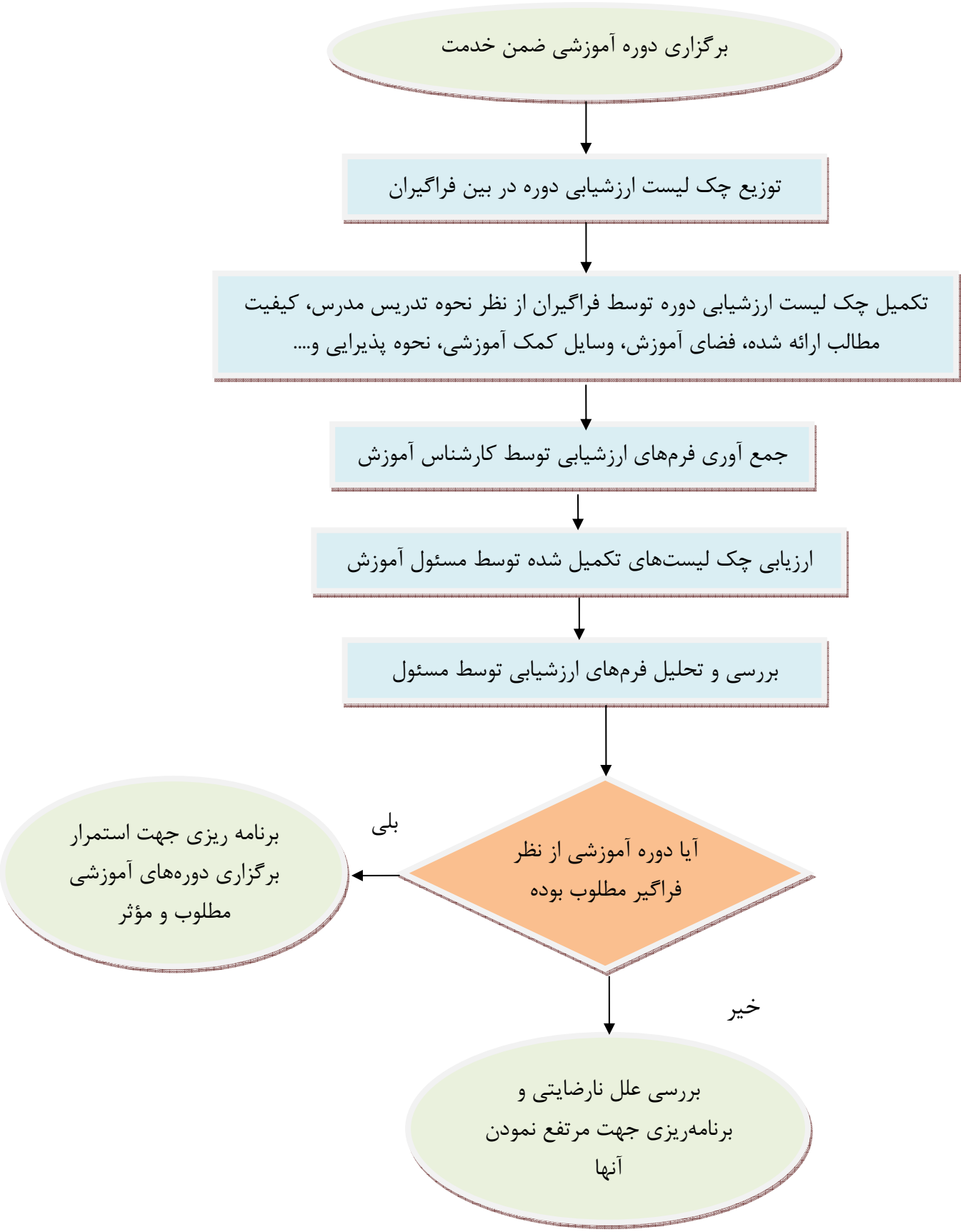# فرآیند ارزشیابی دوره آموزشی از نظر فراگیر